

ΕΓΓΥΗΣΗ ΧΑΛΥΒΔΙΝΟΥ ΛΕΒΗΤΑ MIMSAN

Στον αγοραστή, του οποίου τα στοιχεία είναι συμπληρωμένα σε αυτό το έντυπο, παρέχεται εγγύηση 2 ετών από την ημερομηνία αγοράς υπό τις προϋποθέσεις που αναφέρονται παρακάτω. Η εγγύηση καλύπτει τη δωρεάν παροχή ανταλλακτικών για την αποκατάσταση της βλάβης του λέβητα και σε καμιά περίπτωση την αντικατάσταση αυτού. Για να ισχύει η εγγύηση θα πρέπει το παρόν να αποσταλεί ηλεκτρονικά εντός 15 ημερών από την πρώτη εκκίνηση του λέβητα στο email service2@hydromarin.gr

ΣΤΟΙΧΕΙΑ ΛΕΒΗΤΑ	
Τύπος λέβητα	
Serial number	
Ημερομηνία αγοράς	

Η εγγύηση ισχύει:

1. Για εγκαταστάσεις που έγιναν με βάση τα τεχνικά εγχειρίδια και τις οδηγίες του κατασκευαστή χωρίς να έχει γίνει καμία τροποποίηση σε εξαρτήματα της συσκευής ή την συνδεσμολογία της.
2. Για εγκαταστάσεις που διαθέτουν όλο τον απαραίτητο εξοπλισμό που περιγράφεται στα δύο διαφορετικά σχέδια της παρούσας εγγύησης. Η εγκατάσταση θα πρέπει να γίνεται με βάση ένα από τα δύο σχέδια που ακολουθούν και μόνο. Οποιαδήποτε άλλη μορφή εγκατάστασης του λέβητα δεν καλύπτεται από την παρούσα εγγύηση. Συστήνεται η εγκατάσταση με ανοιχτό δοχείο διαστολής.
3. Για εγκαταστάσεις στις οποίες έχουν τοποθετηθεί όλα τα απαραίτητα παρελκόμενα εξαρτήματα (κυκλοφορητής, δοχείο διαστολής, βαλβίδα ασφαλείας κ.λ.π.) διαστασιολογημένα ορθώς, κατόπιν μελέτης μηχανικού και σε πλήρη συμμόρφωση με τις προδιαγραφές του κατασκευαστή.
4. Για εγκαταστάσεις που έχει τοποθετηθεί και ρυθμιστεί σωστά τρίοδη θερμοστατική βαλβίδα αναμίξεως επιστροφών 55°C προκειμένου να διασφαλίζεται η σταθερή θερμοκρασία επιστροφών του λέβητα και να αποφεύγεται η δημιουργία συμπυκνωμάτων στο εσωτερικό του.

5. Για βλάβες που δεν οφείλονται σε κακή τοποθέτηση, σε λάθος χειρισμό, σε κακή χρήση, σε ελλιπή συντήρηση, σε ζημιές λόγω ανωμαλιών του δικτύου ηλεκτροδότησης – ύδρευσης, σε ζημιές από διαβρωτικό περιβάλλον.
6. Για χρονική διάρκεια 2 ετών με την προϋπόθεση ότι έχει διενεργηθεί η ετήσια συντήρηση της συσκευής και υπάρχει ημερομηνία, υπογραφή και σφραγίδα στην αντίστοιχη θέση της εγγύησης από τον τεχνικό που θα την πραγματοποιήσει.

Η εγγύηση δεν καλύπτει:

1. Ζημιές που προκλήθηκαν λόγω αστοχίας ή κακής λειτουργίας εξοπλισμού και ασφαλιστικών διατάξεων λεβητοστασίου επιβάλλοντας στον λέβητα σημεία λειτουργίας (θερμοκρασίας, πίεσης νερού) εκτός προδιαγραφών του κατασκευαστή. Τέτοια εξαρτήματα μπορεί να είναι αυτόματα ασφαλιστικά, δοχεία διαστολής, αυτόματοι πλήρωσης, κυκλοφορητές, πίνακες αυτονομίας, ηλεκτροβάνες, εξαεριστικά, φίλτρα κ.λ.π.
2. Ζημιές λόγω ηλεκτρόλυσης ή διαβρωτικού περιβάλλοντος.
3. Ζημιές λόγω θερμικών καταπονήσεων του λέβητα που προκλήθηκαν από εσφάλμενη εγκατάσταση (κακός ελκυσμός καμινάδας, απώλεια νερού από το δίκτυο ύδρευσης στο ΚΙΤ αποθέρμανσης κλπ) ή λειτουργία που οδήγησαν τον λέβητα σε σημεία λειτουργίας εκτός προδιαγραφών.
4. Ζημιές λόγω επικαθίσεων αλάτων στις βρεχόμενες επιφάνειες του λέβητα από υπερβολικά συχνές πληρώσεις.
5. Ζημιές λόγω συμπίκνωσης καυσαερίων στο εσωτερικό του λέβητα (από μερική φόρτωση καύσιμης ύλης, χαμηλή θερμοκρασία καυσαερίων, καύσιμη ύλη υψηλής περιεκτικότητας σε υγρασία, ακατάλληλης καύσιμης ύλη κλπ).
6. Τα έξοδα μεταφοράς των ανταλλακτικών ή των ελαττωματικών τμημάτων του λέβητα.
7. Το κόστος εργασίας της ετήσιας συντήρησης της συσκευής.
8. Οποιαδήποτε εργασία επισκευής.
9. Ζημιές που προκλήθηκαν κατά την μεταφορά της συσκευής.
10. Ζημιές από κακή τροφοδοσία καύσιμης ύλης.
11. Ζημιές που προκλήθηκαν λόγω έλλειψης της εβδομαδιαίας και μηνιαίας συντήρησης του λέβητα (βλ. εγχειρίδιο λέβητα)

Εγκατάσταση με ανοιχτό δοχείο διαστολής.

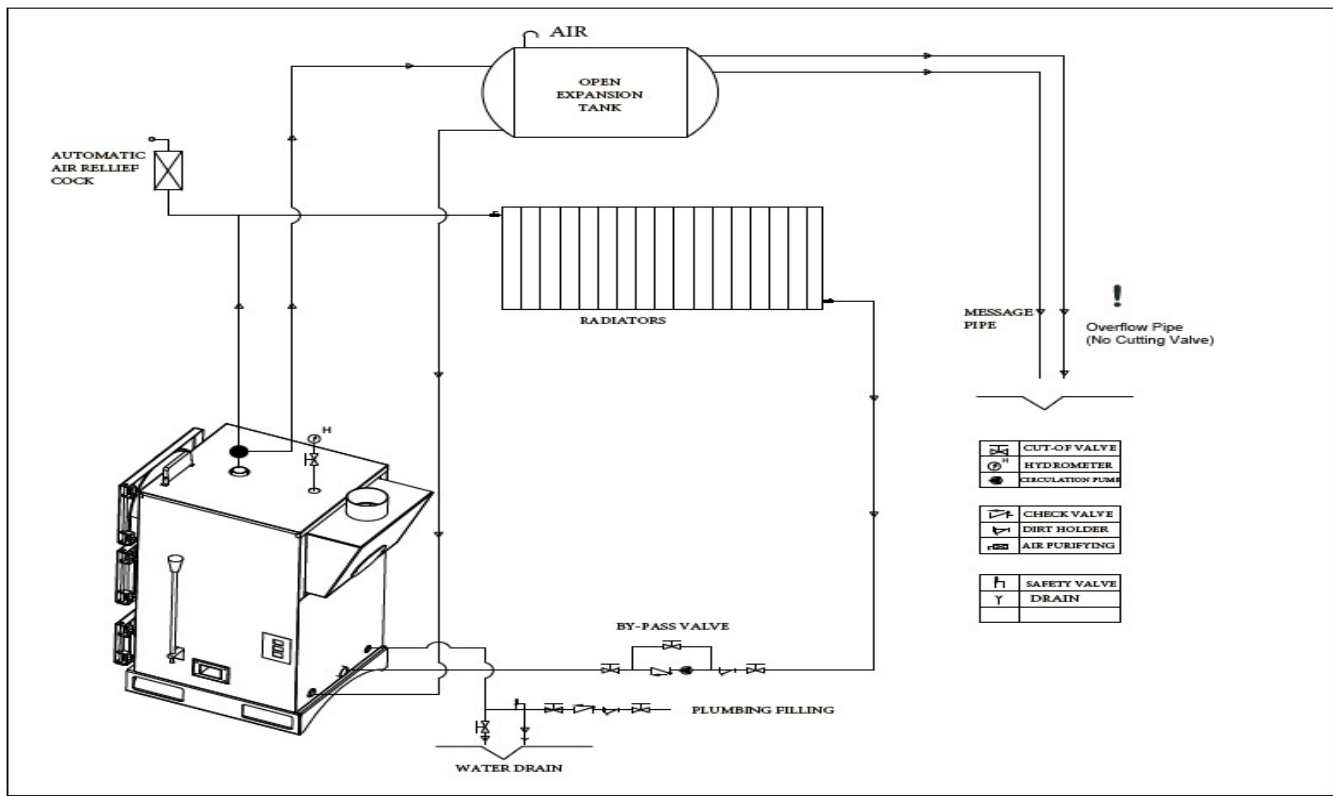

Εγκατάσταση με κλειστό δοχείο διαστολής

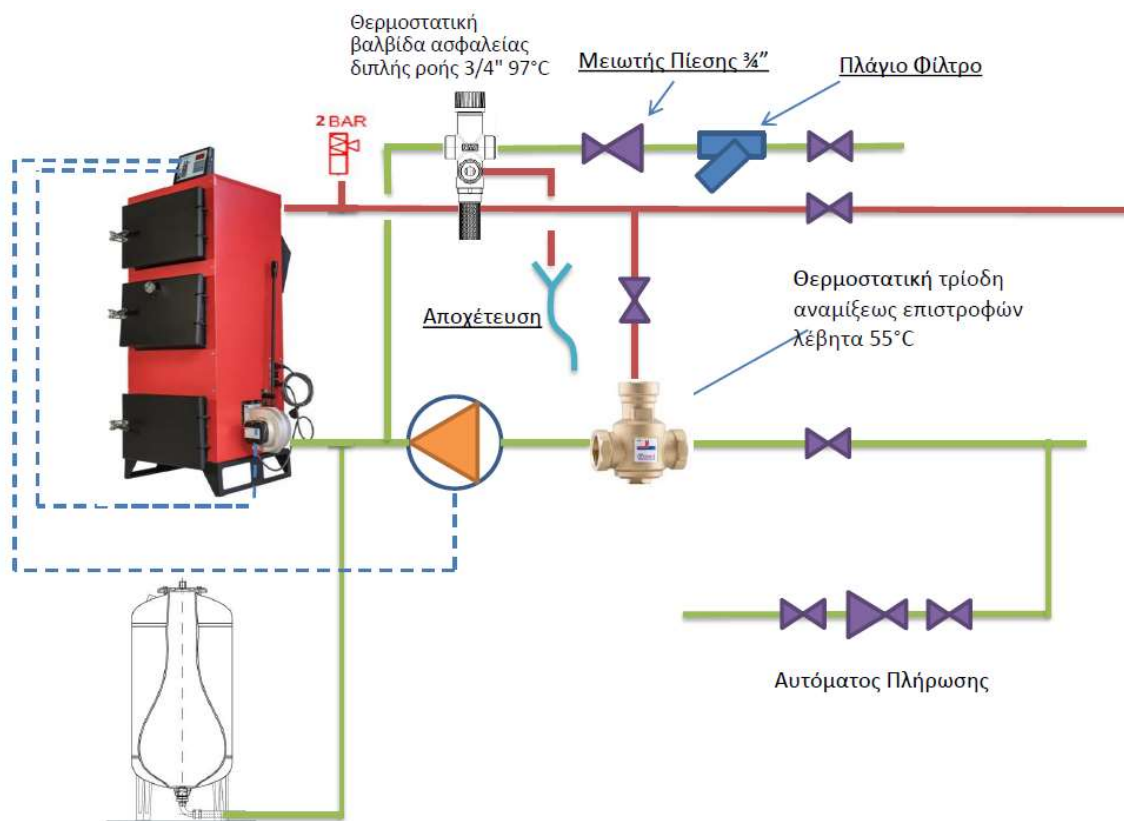

ΣΤΟΙΧΕΙΑ ΤΕΧΝΙΚΟΥ			
Όνοματεπώνυμο			
Υπογραφή & Σφραγίδα			
Ημερομηνία 1 ^{ης} εκκίνησης			
Δοχείο διαστολής	Ανοικτού τύπου (lt)	<input type="text"/>	
	Κλειστού τύπου (lt)	<input type="text"/>	
Ασφαλιστικές διατάξεις (βαλβίδες ασφαλείας, βαλβίδες θερμικής εκτόνωσης, τρίοδη συμπυκνωμάτων κλπ) :		Τύπος	bar / °C
	1 ^η		
	2 ^η		
	3 ^η		
1 ^η Συντήρηση	Ημερομηνία:		
	Όνοματεπώνυμο τεχνικού:		
	Υπογραφή & Σφραγίδα:		

ΣΤΟΙΧΕΙΑ ΠΕΛΑΤΗ	
Όνοματεπώνυμο	
Διεύθυνση	
Πόλη	
Τηλ	
Υπογραφή	